Принято Думой городского округа
09 августа 2018 года
А.В.Счастливцев

13 августа 2018г. № 15 -ДГО

РОССИЙСКАЯ ФЕДЕРАЦИЯ
ИРКУТСКАЯ ОБЛАСТЬ
МУНИЦИПАЛЬНОЕ ОБРАЗОВАНИЕ – «ГОРОД ТУЛУН»
ДУМА ГОРОДСКОГО ОКРУГА
ШЕСТОГО СОЗЫВА
РЕШЕНИЕ

О ВНЕСЕНИИ ИЗМЕНЕНИЙ В ГЕНЕРАЛЬНЫЙ ПЛАН ГОРОДА ТУЛУНА, УТВЕРЖДЕННЫЙ РЕШЕНИЕМ ДУМЫ ГОРОДСКОГО ОКРУГА ПЯТОГО СОЗЫВА ОТ 30.12.2010Г. №78-ДГО

В целях обеспечения устойчивого развития территории муниципального образования - «город Тулун», руководствуясь ст.24 Градостроительного кодекса Российской Федерации, ст.16 Федерального закона от 06.10.2003г. №131-ФЗ «Об общих принципах организации местного самоуправления в Российской Федерации», ст.ст.6, 22, 43 Устава муниципального образования – «город Тулун», в соответствии с заключением о результатах публичных слушаний по проекту внесения изменений в генеральный план города Тулуна в отношении земельного участка: Иркутская область, г.Тулун, примерно 700м юго-западнее здания Иркутской базы авиационной охраны лесов (ул.Совхозная, 24б) от 25.05.2018г., Дума городского округа

РЕШИЛА:

1. Внести в генеральный план муниципального образования – «город Тулун», утвержденный решением Думы городского округа пятого созыва от 30.12.2010г. №78-ДГО следующие изменения:

1.1. 5 абзац раздела «Проектные решения» части 6.2. «Планировочная организация промышленных и коммунально-складских территорий» Главы 6 Пояснительной записки изложить в следующей редакции:

«В Северном планировочном районе существующие предприятия сохраняются и развиваются в границах отведённых территорий. Предусматривается размещение завода по производству стеклокомпозитов годовой мощностью 25 000 тонн готовой продукции. Площадь земельного участка – 46,8 га. Производится изменение функционального назначения территории на П-2. В соответствии с СанПиНом 2.2.1/2.1.1 1200-03 «Санитарно-защитные зоны и санитарная классификация предприятий, сооружений и иных объектов» данное производство относится к IV классу санитарной опасности и имеет санитарно-защитную зону 100 м».

1.2. Схему функционального зонирования территории изложить в новой редакции согласно приложению №1.

2. Настоящее решение вступает в силу с момента его официального опубликования и подлежит размещению в газете «Тулунский вестник»,на официальных сайтах Думы городского округа и администрации городского округа.

Мэр городского округа Ю.В. Карих

Руководитель аппарата администрации городского округа

Верно

Внесение изменений в генеральный план городского округа муниципального образования - "Город Тулун" М 1:10000

Схема функционального зонирования территории

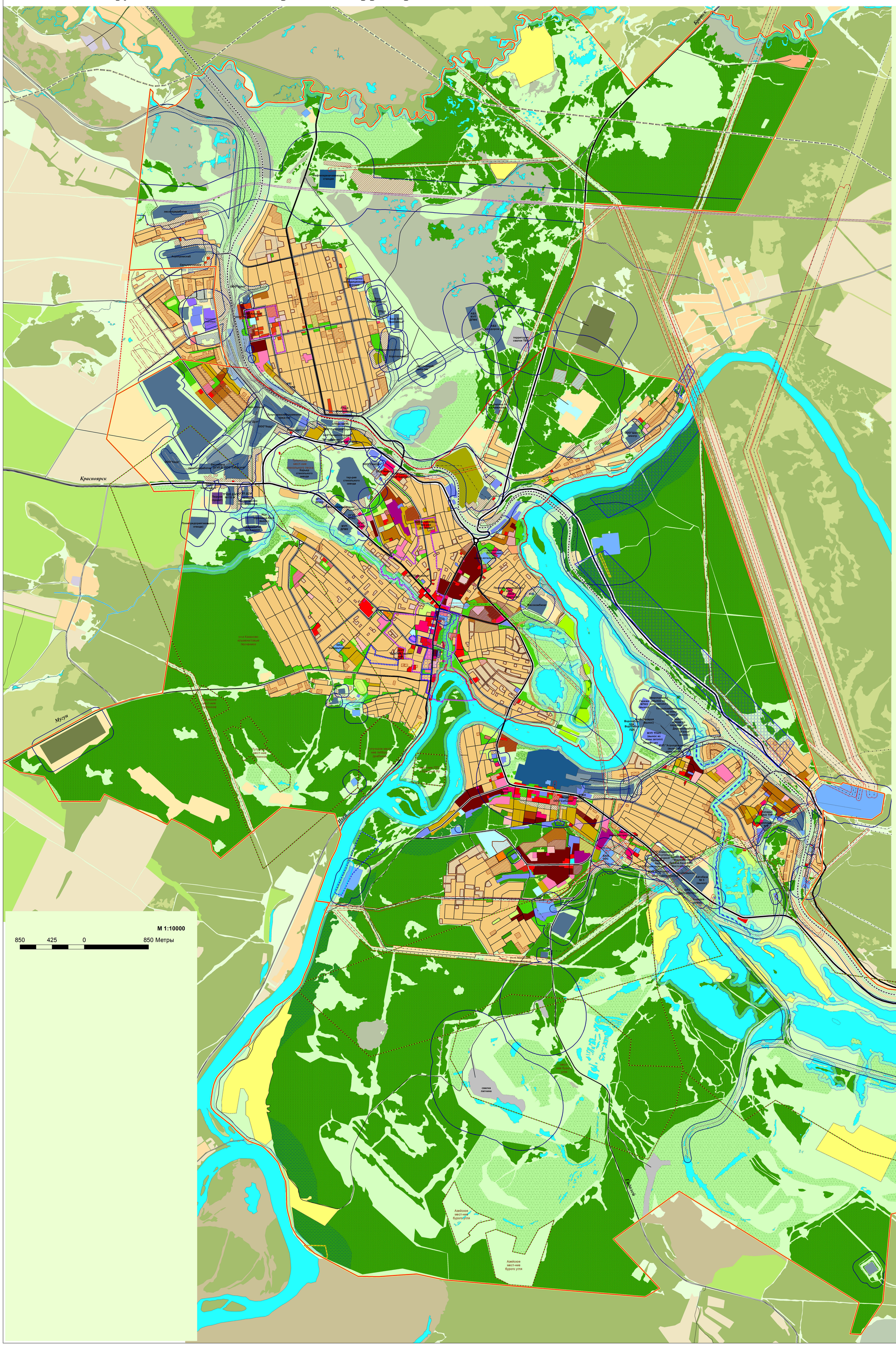
Братск
Красноярск
Мугун
Ия
Тулунка
Гадалей
Агропромснаб
Сервисстройснаб
Аптека
Аптека
Аптека